

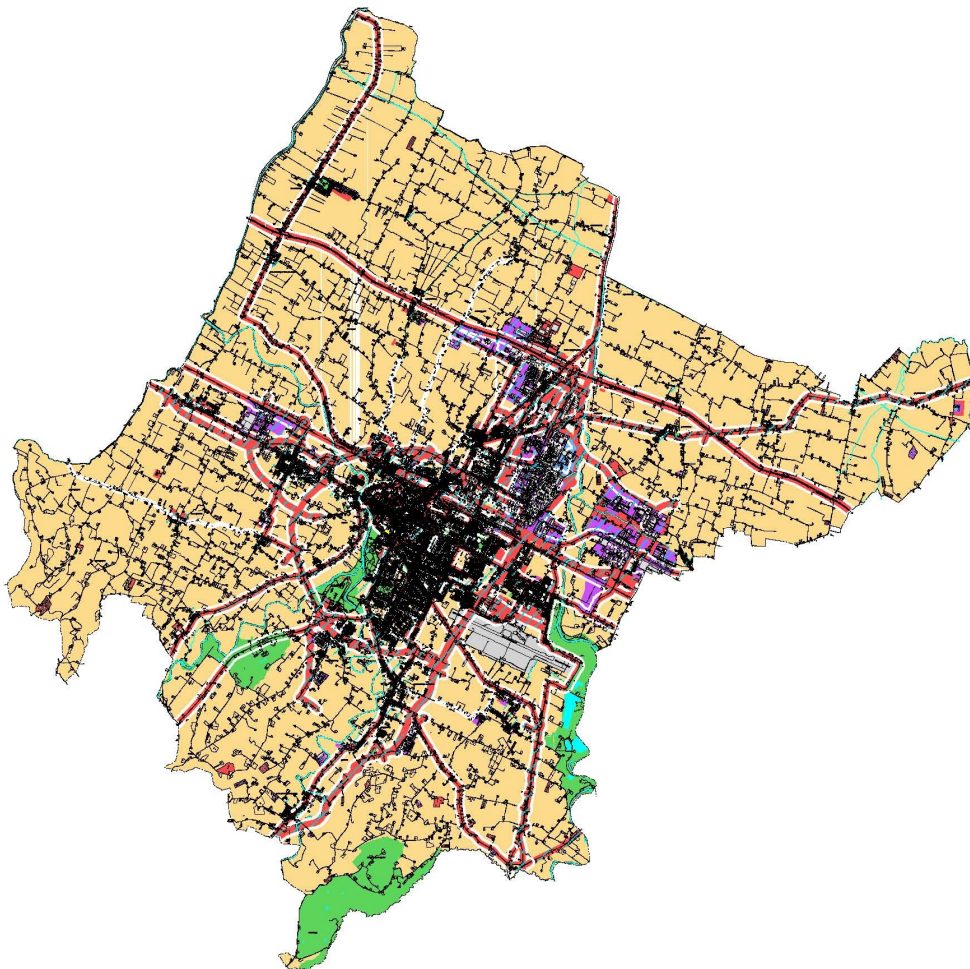

COMUNE DI FORLÌ
AREA PIANIFICAZIONE E SVILUPPO DEL TERRITORIO
SERVIZIO AMBIENTE
UNITA' AMBIENTE



CARTA DEGLI ESPOSTI

RELAZIONE

Dall'epoca della rivoluzione industriale ad oggi l'evoluzione sociale del gruppo umano ed il proprio stato delle conoscenze, si sono accresciuti esponenzialmente in un modo neanche prevedibile alla fine del settecento: le città sono divenute sempre più grandi, nel contempo è diminuita la percezione degli spazi e sono aumentati a dismisura quelli che solo negli ultimi trenta anni sono stati definiti i problemi ambientali.

Dopo tre secoli e solo all'inizio del terzo millennio, è più diffusa la consapevolezza che qualunque debba essere il volto di una città è divenuto fondamentale considerare le ricadute che si possono generare sull'ambiente ed è divenuto quasi naturale interrogarci sempre più spesso sulla qualità della vita, sulla qualità del vivere in ogni spazio e specialmente in ambito urbano.

Quella dell'*inquinamento acustico* è sicuramente una delle tematiche che più incide nella valutazione della qualità della vita nelle città che si stanno sempre di più metropolizzando negli usi e nei costumi, nella vita sociale, nella vita di relazione e nei contesti urbani.

Ad una simile pressione occorre delineare una risposta in termini di contromisura o comunque una importante riflessione che cerchi di contemperare la salute umana, la qualità dell'ambiente nella sua interezza e lo sviluppo.

Il Comune di Forlì con Deliberazione di C.C. n. 7 del 24/01/2011 ha approvato il "*Piano di risanamento acustico*" di cui fa parte la "*Carta degli Esposti*" rappresentativa della situazione sul territorio Comunale nell'arco temporale di sette anni (dal 2003 al 2010)

La Carta degli esposti è composta da n. 12 Tavole in scala 1:10.000 e un elaborato unico in scala 1:25000 , in ogni elaborato sono stati rappresentati gli esposti suddivisi in:

- Esposti da rumore generato da attività produttive (attività industriali-artigianali-commerciali-direzionali)
- Esposti per rumore generato da pubblici esercizi e attività antropica correlata all'attività stessa

Per ogni tipologia di segnalazione è stato riportato lo stato in essere della pratica (procedimento concluso in quanto accertata la non presenza di inquinamento acustico/ procedimento risolto a seguito di ordinanza/procedimento in corso)

Dalla lettura comparata dei dati, lo scenario che si compone disegna una situazione di *disagio* che non risulta essere quantitativamente forte in quanto il numero degli esposti pervenuti al Comune nell'arco di otto anni risulta essere

piuttosto limitato (84 in totale di cui 61 dovuti alle attività produttive).

In maggioranza gli esposti riguardano le attività produttive anche se nel tempo aumentano le problematiche legate al rumore dovuto ai pubblici spettacoli.

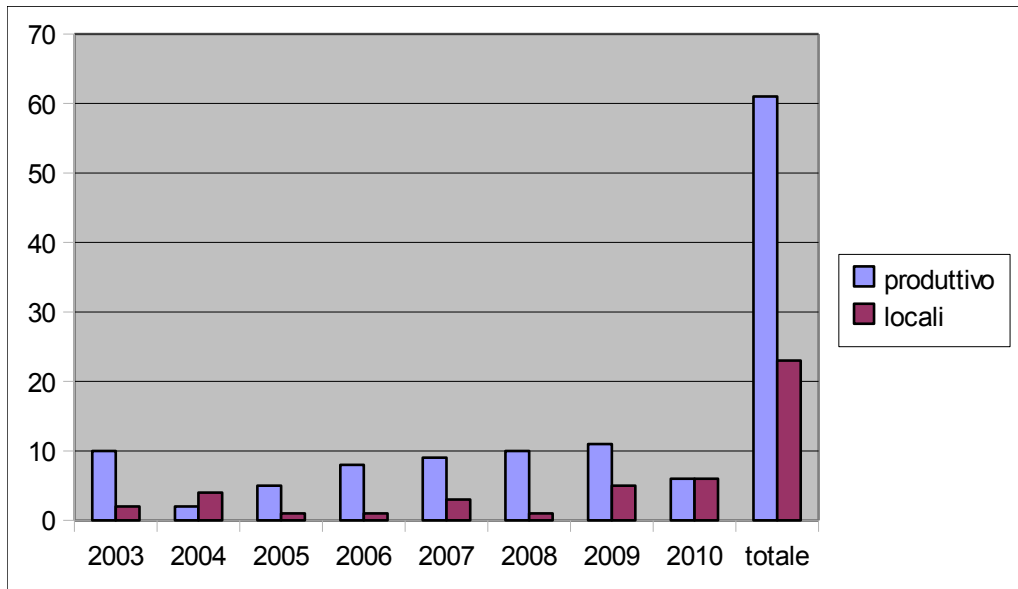

Esposti per rumore generato dalle attività produttive
periodo 2003 - 2010 n°61

Esposti per rumore generato da pubblici esercizi
periodo 2003 - 2010 n° 23

Analizzando i gli esposti nel periodo 2003 - 2010 si osserva che, eliminati i procedimenti attualmente in corso, le pratiche concluse sono 57 di queste nel 63% dei casi non si sono verificati superamenti a seguito degli accertamenti eseguiti dai tecnici ARPA.